

INSTANT Skin Therapy

REJUVENATING
RAJEUNISSANT



instanthairtherapy.com

INSTANT lifting without needles!

in 2 minutes :

Visibly reduces wrinkles and crow's feet in only few minutes
Reduces the appearance of bags and puffy eyes.
The skin appears firmer and more youthful
Last for 8 to 10 hours

Hyaluronic acid

Enhances the natural production of collagen
Renews the skin's moisture content
Stimulates cell activity and plumps the skin

Resveratrol

A super antioxidant with anti-aging powers
Neutralizes free radicals
and strengthens skins natural antioxidant defenses

Argireline

Peptides that reduces crow's feet
Smooths the fine lines
Can reduce, up to 30%, crows feet
and wrinkles with daily use

How to apply

- 1) Clean your face thoroughly to remove makeup, oil and residue, rinse with warm water and dry completely
Shake the bottle before use
- 2) Distribute a drop of serum on your hand. Use the tip of your finger to apply a thin layer by dabbing the targeted areas
- 3) Allow the product to stay moist on the skin (do not rub) and allow drying for 2 to 3 minutes (you can use a fan or a dryer to speed up the process)
- 4) Remain still and impassive during application and drying. It is normal to feel a pulling effect, but this will diminish after a few minutes
- 5) Wait 2 to 3 minutes before applying your makeup

Tips: • WHITE RESIDUE

Remember, less is more! Using too much serum may cause a chalky residue that can be removed with a dampened cotton ball.

INSTANT Lifting Serum

The serum is absorbed instantly in the subcutaneous layers of the skin by contracting cells to bring them together. This helps tighten the skin by drawing moisture from the epidermis. The serum promotes skin elasticity, allowing the skin's structure to gain volume. Apply before makeup and find your youthful appearance!

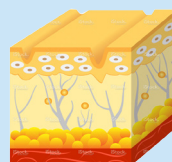

Older Skin

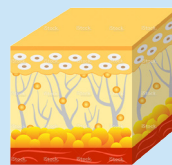

Younger Skin

FREQUENTLY ASKED QUESTIONS

- **DOES INSTANT LIFTING LAST?**
Test and studies have shown an average of 8-10 hours
- **CAN IT BE USED WITH MAKEUP?**
Yes, it is designed to work under makeup or by itself. For best results wait 10 minutes after applying serum and use mineral or water-based makeup
- **CAN I USE A MOISTURIZER WHEN I APPLY THE SERUM?**
Yes, you can apply an oil free moisturizer before (especially dry skin) or after the serum has completely dried (10 minutes).
- **CAN SOMEONE WITH ALLERGIES OR SENSITIVE SKIN USE THE SERUM?**
Yes, it is 100% hypoallergenic; however we cannot control any allergic reactions that may occur
- **HOW SHOULD I REMOVE THE SERUM?**
It can be removed with water or with a cleanser, exactly how you remove your makeup



INSTANT Skin Therapy

REJUVENATING
RAJEUNISSANT



instanthairtherapy.com

ANTI-ARRUGAS INSTANTANEO sin agujas!

en 2 minutos:

Reduce visiblemente las arrugas y patas de gallo en pocos minutos
Reduce la apariencia de bolsas y ojos hinchados.
La piel luce más firme y más joven
Dura de 8 a 10 horas

Ácido hialurónico

Mejora la producción natural de colágeno
Renueva el contenido de humedad de la piel
Estimula la actividad de las células y alisa la piel

Resveratol

Un súper antioxidante con poderes anti-envejecimiento
Protege las células del daño causado por los radicales libres

Argireline

Es un péptido que reduce las patas de gallo
Suaviza las líneas de expresión
Con el uso diario puede reducir hasta un 30%
las patas de gallo y arrugas

¿Cómo aplicar?

- 1) Limpiar la cara a fondo para quitar el maquillaje, aceite y residuos. enjuague con agua tibia y seque por completo.
Agitar el frasco antes de su uso
- 2) Distribuir una gota en su mano. Use la punta de su dedo para aplicar una capa fina dando toques ligeros en las zonas seleccionadas
- 3) Deje que el producto quede un poco húmedo en la piel (no frote) y deje secar durante 2-3 minutos. (Se puede utilizar un ventilador o un secador para acelerar el proceso)
- 4) Quédese quieto e impassible durante la aplicación y secado. Es normal sentir un efecto de tracción , pero esto va a disminuir después de unos minutos
- 5) Esperar 2-3 minutos antes de aplicar el maquillaje

Consejos: * residuo blanco

***Recuerde, menos es mas! Usar demasiado suero a la vez, puede provocar la aparición de un residuo blanco. Humedecer un paño o un algodón suave con agua y frotar suavemente la zona, asegurándose de usar menos la próxima vez**

ANTI-ARRUGAS INSTANTANEO

El suero es absorbido instantaneamente en las capas subcutáneas de la piel contrayendo las células para unir las. Esto ayuda a tensar la piel gracias a la humedad de la epidermis. El suero promueve la elasticidad de la piel, permitiendo que su estructura gane volumen. Aplique antes del maquillaje y encuentre su apariencia juvenil

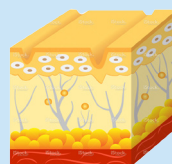

Piel mas vieja

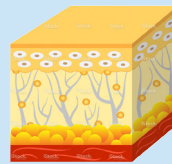

Piel mas joven

PREGUNTAS FRECUENTES

- **¿CUANTO DURA?**
Pruebas y estudios han demostrado una duración media de 8-10 horas.
- **¿PUEDE SER UTILIZADO CON MAQUILLAJE?**
Sí, está diseñado para funcionar debajo del maquillaje o solo. Para mejores resultados esperar 10 minutos después de aplicar el suero y use maquillaje a base de minerales o de agua.
- **¿PUEDE UTILIZAR UNA CREMA HIDRATANTE CUANDO USO EL SUERO?**
Sí, se puede aplicar una crema hidratante que no contenga aceite antes o después que el suero se ha secado por completo (10 minutos)
- **¿PUEDE ALGUIEN CON ALERGIAS O PIEL SENSIBLE USAR EL SUERO?**
Sí, es 100% hipoalergénico; Sin embargo no podemos controlar las reacciones alérgicas que pueden ocurrir.
- **¿CÓMO PUEDO QUITAR EL SUERO?**
Se puede quitar con agua o exactamente cómo se quita el maquillaje, con una almohadilla de algodón y su producto.

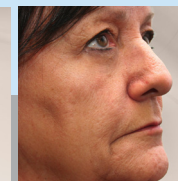
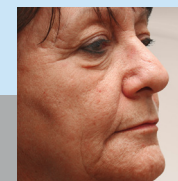
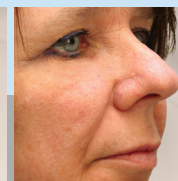
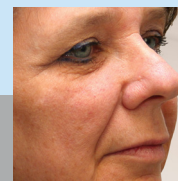
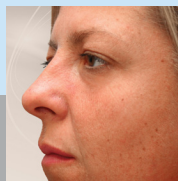

INSTANT Skin Therapy

REJUVENATING
RAJEUNISSANT



instanthairtherapy.com

Un LIFTING instantané sans aiguille!

en 2 minutes :

Atténue les rides et les sillons en quelques minutes
Réduit l'apparence des yeux cernés et bouffis
La peau paraît plus ferme et plus jeune
De 8 à 10 heures

Acide hyaluronique

Stimule la production naturelle du collagène
Renouvelle le taux d'humidité de la peau
Stimule l'activité cellulaire et repulpe la peau

Resvératol

Un super antioxydant doté de pouvoirs anti-âges
Protège les cellules contre les dommages causés par les radicaux libres

Argireline

Les peptides réduisent les sillons
Lisse les ridules
Peut réduire jusqu'à 30% les rides et les sillons,
lorsque le produit est appliqué quotidiennement

Sérum de comblement de rides

Le sérum pénètre instantanément les couches sous-cutanées de la peau en contractant les cellules pour les rapprocher ensemble. Ceci contribue à resserrer la peau en humidifiant l'épiderme. Le sérum favorise l'élasticité de la peau et lui permet de gagner du volume. Appliquez-le avant le maquillage et retrouvez votre air de jeunesse!

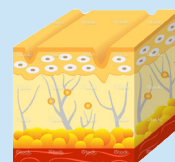

Peau moins jeune

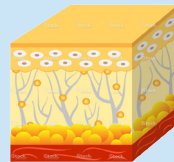

Peau plus jeune

Comment l'appliquer?

1. Nettoyez le visage à fond pour enlever le maquillage, l'huile et les résidus. Rincez à l'eau tiède et séchez complètement. Agitez le flacon avant l'utilisation
2. Distribuez une goutte sur votre main. Avec le bout de votre doigt, appliquez une mince couche et tapoter sur les zones ciblées sans faire pénétrer
3. Laissez le produit humide sur la peau (ne pas frotter) et laissez sécher de 2 à 3 minutes. (Vous pouvez utiliser un éventail ou un séchoir pour accélérer le processus)
4. Restez immobile et impassible pendant l'application et le séchage. Il est normal de ressentir un effet tiré sur la peau, cela se dissipera au bout de quelques minutes
5. Il faut attendre de 2 à 3 minutes avant de procéder au maquillage

TRUC : Résidu blanc

ATTENTION!!! ATTENTION!!! Si vous utilisez trop de produits, cela provoquera un résidu blanc apparent sur votre peau. Il faut tout simplement prendre un coton avec de l'eau et tapoter sur la zone affectée.

Questions fréquentes

- **QUELLE EST LA DURÉE DU PRODUIT?**
Les tests ont démontré un effet de durée moyenne de 8 à 10 heures.
- **PEUT-IL ÊTRE APPLIQUÉ AVEC LE MAQUILLAGE?**
Oui, il a été conçu pour être appliqué avec ou sans maquillage. Pour de meilleurs résultats, attendez 10 minutes après l'application du sérum et l'utilisation minérale ou de maquillage à base d'eau.
- **PUIS-JE UTILISER UNE CRÈME HYDRATANTE APRÈS L'APPLICATION DU SÉRUM?**
Oui, vous pouvez appliquer une crème hydratante sans huile avant (pour une peau particulièrement sèche) ou après que le sérum soit complètement sec (environ 10 minutes).
- **LES PERSONNES SOUFFRANT D'ALLERGIES OU AYANT DES PEaux SENSIBLES PEUVENT-ELLES UTILISER LE SÉRUM?**
Oui, il est 100% hypoallergénique; cependant, nous ne pouvons pas contrôler toutes les réactions allergiques qui peuvent se produire.
- **COMMENT DOIS-JE ENLEVER LE SÉRUM?**
Tout simplement avec de l'eau ou avec votre démaquillant habituel.

